

**AMPLIAÇÃO 4
WC MASCULINO E ACESSÍVEL**

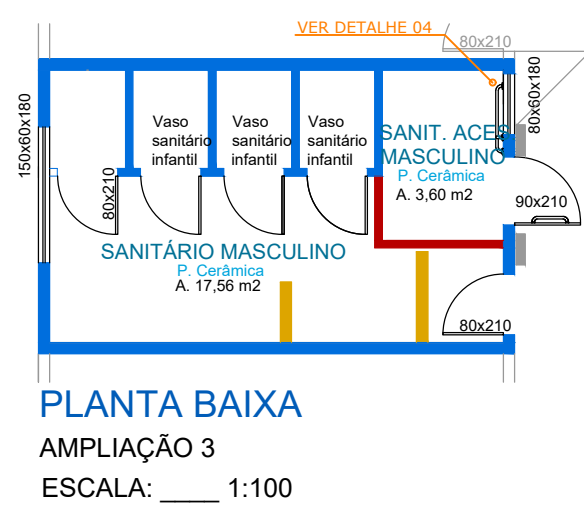

**AMPLIAÇÃO 3
WC FEMININO**

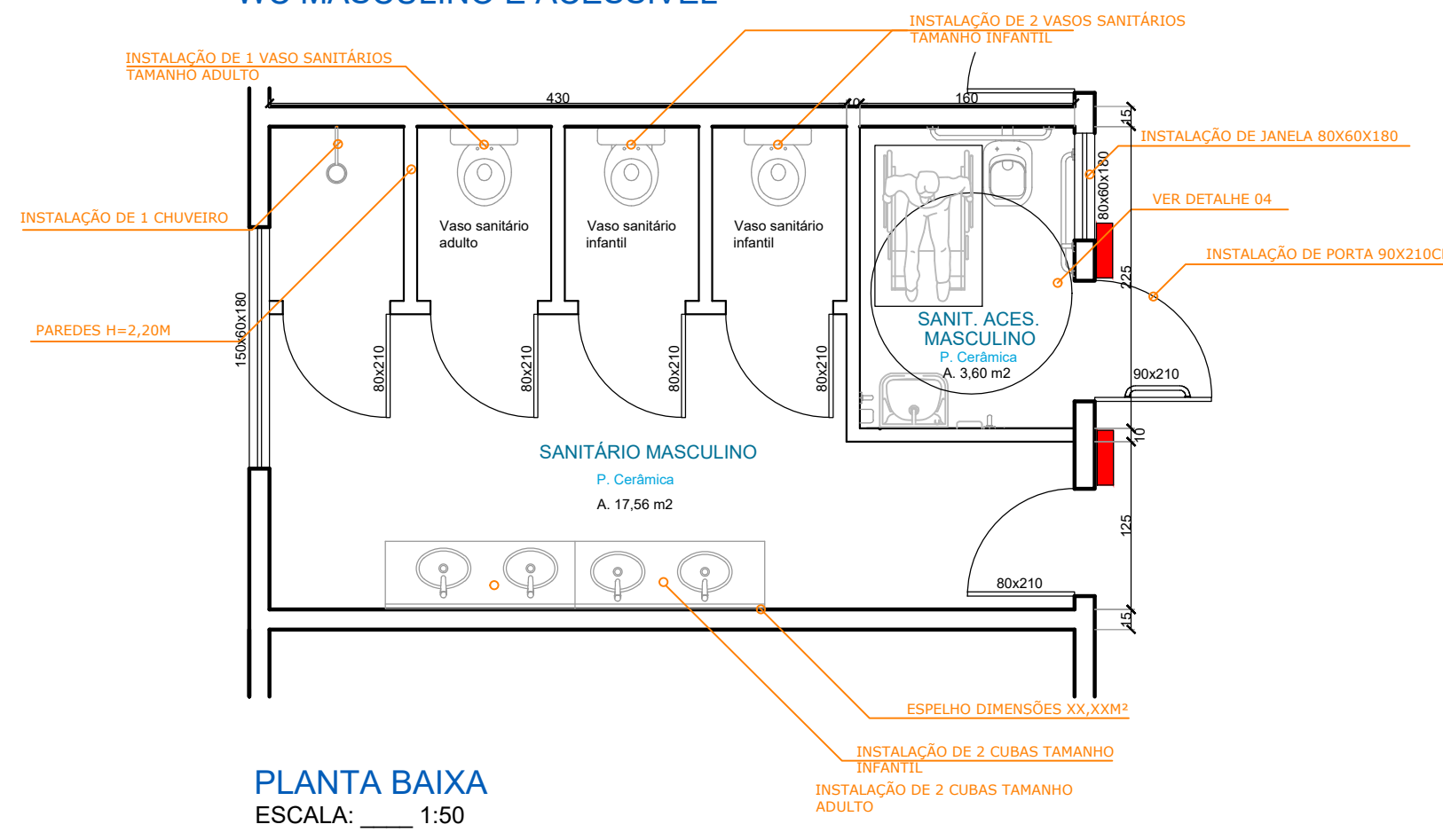
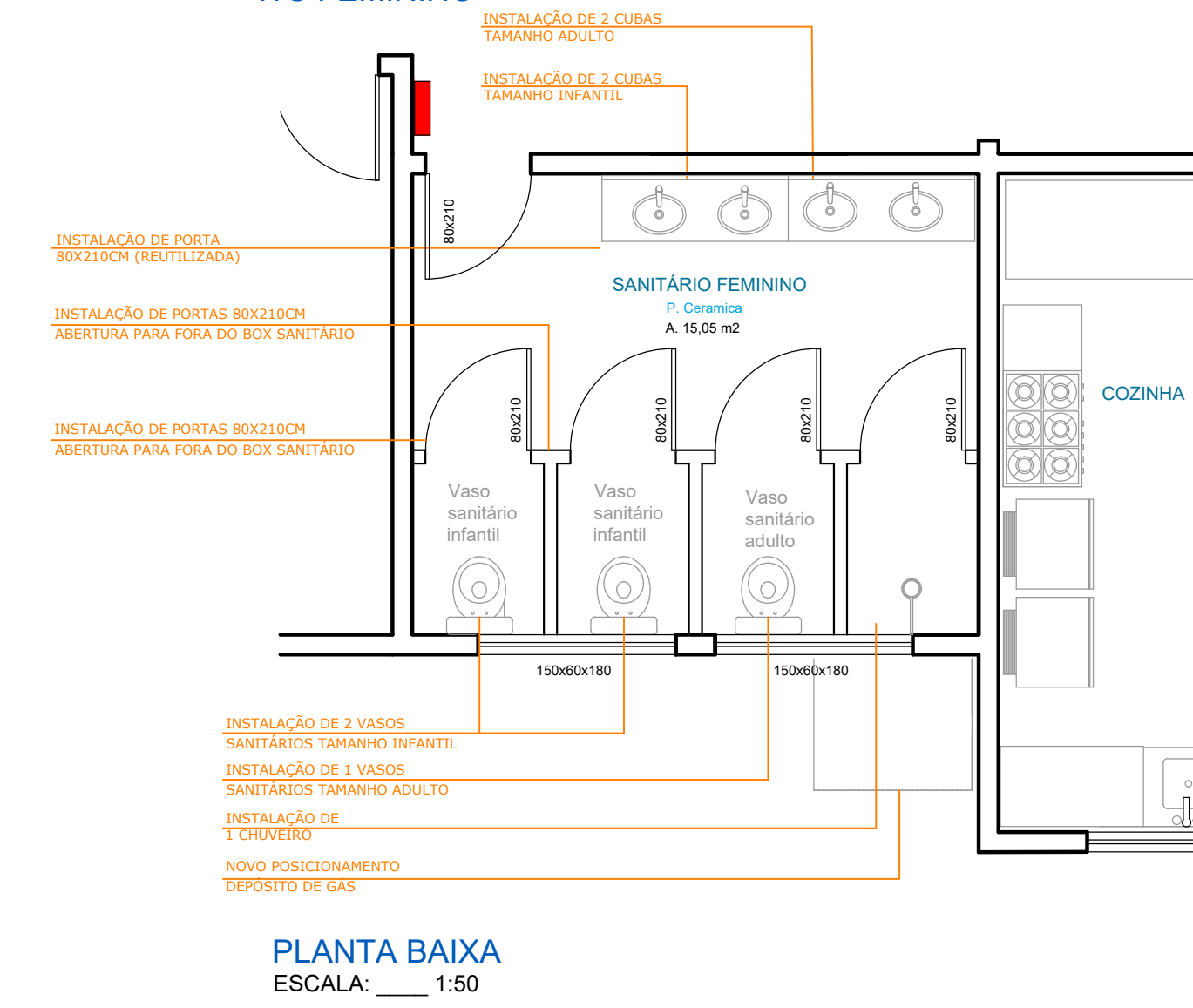

- Legenda:**
- PAREDE NOVA ALVENARIA ESP. 15 cm
 - PAREDE NOVA ALVENARIA h. 2,20 m
 - PAREDE NOVA GESSO ESP. 10 cm
 - PAREDE DE ALVENARIA A DEMOLIR
 - PAREDE ALVENARIA EXISTENTE
 - PAREDE ALVENARIA EXISTENTE h. 2,20 m

**DET. 04
SANITÁRIO MASCULINO ACESSÍVEL**

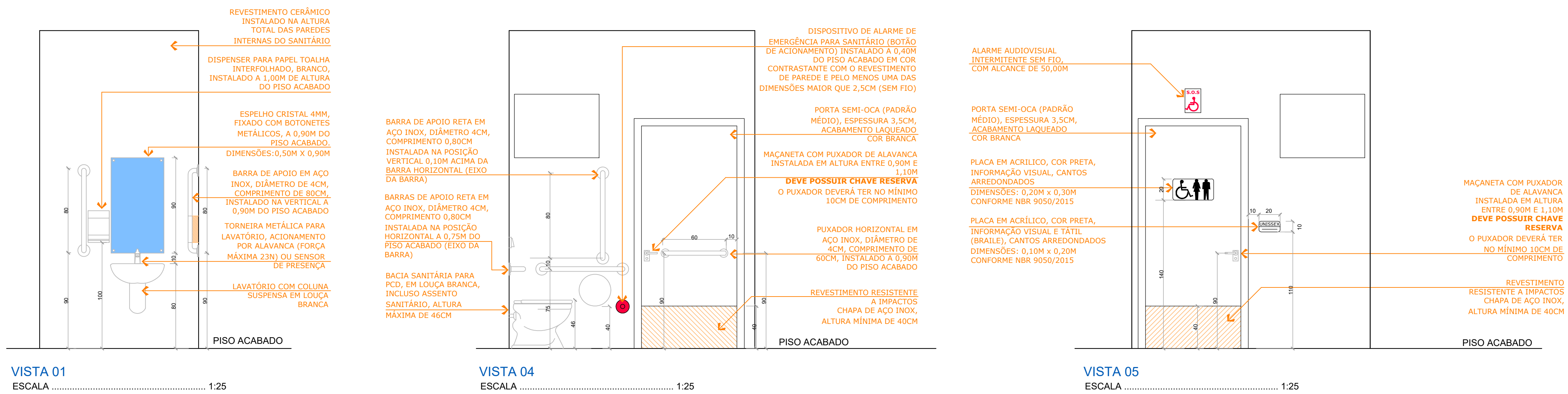
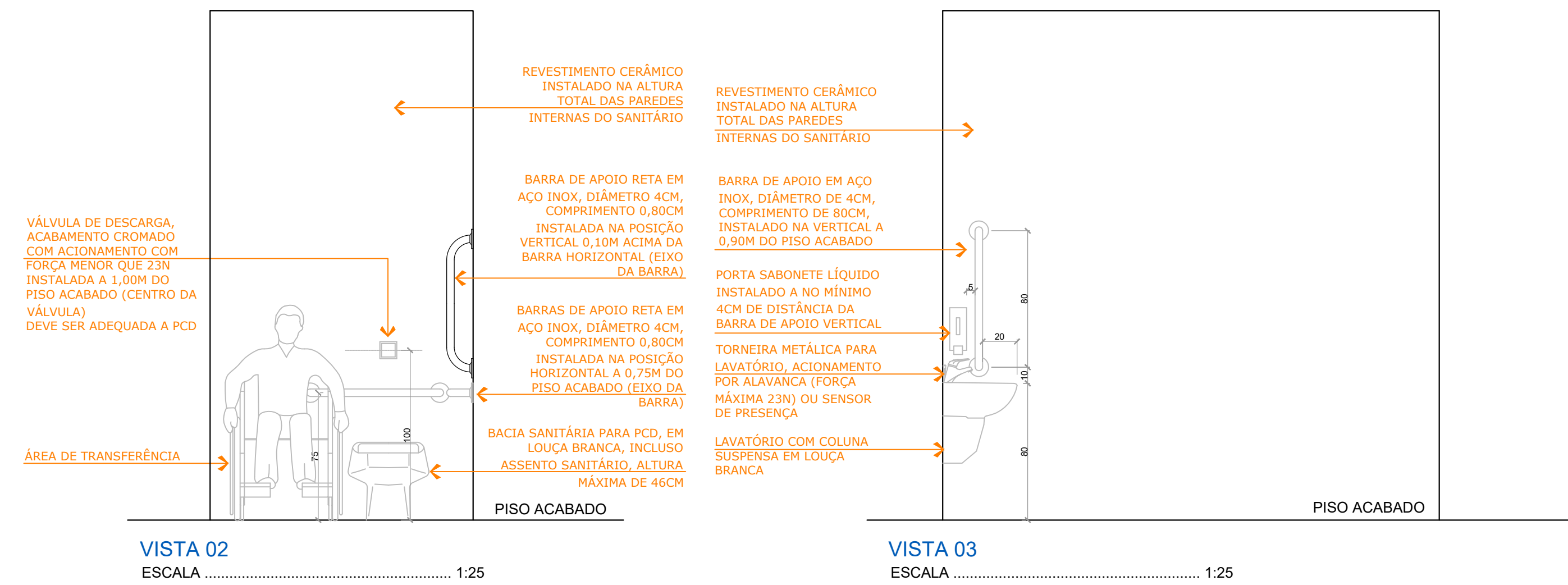
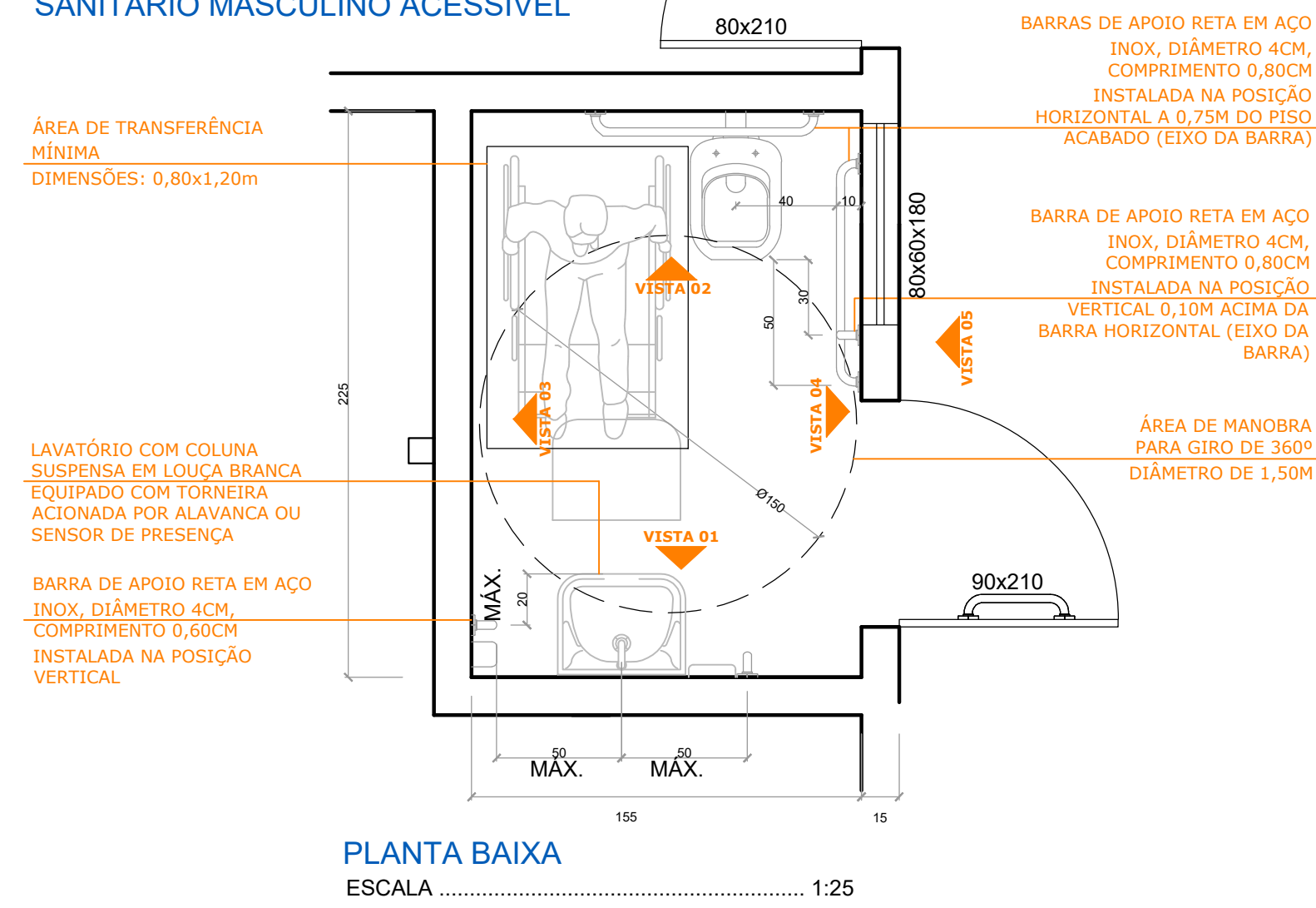

ARQUITETONICO



MUNICÍPIO DE JARDINÓPOLIS	
OBJETO: Ampliação e reforma de Escola Municipal	ESCALA: INDICADA
ENDEREÇO: Rua das Palmeiras, 258, Jardinópolis-SC	DATA: novembro/2021
CODIGO: DETALHES	PROJETO: 5203
EXTENSÃO: 109,24 m ²	PROJETO: 109,24 m ²
PROJETO: ARQUITETO PAULO AVELINO DOS SANTOS	PROJETO: PAULO SANTOS
PROJETO: ARQUITETO PAULO AVELINO DOS SANTOS	PROJETO: PAULO SANTOS