

## COBERTURA

ESCALA ..... 1:100

COBERTURA EM TELHA DE AÇO ZINCADO E TESOURAS EM CONCRETO PRÉ-MOLDADO CONFORME PROJETO ESTRUTURAL

JANELA BASCULANTE EM FERRO, PINTADA, 475 X 80 CM

FECHAMENTO DA EDIFICAÇÃO EM TELHAS DE AÇO ZINCADO PINTADAS, FIXADAS NA ESTRUTURA PRÉ-MOLDADA COM TERÇAS METÁLICAS

ESTRUTURA EM CONCRETO PRÉ-MOLDADO CONFORME PROJETO ESTRUTURAL

FECHAMENTO EM TELA METÁLICA DE AÇO GALVANIZADO 18 X 16 MM, FIO DE 0,20 MM

FECHAMENTO DA EDIFICAÇÃO ALVENARIA, H=1,00 M

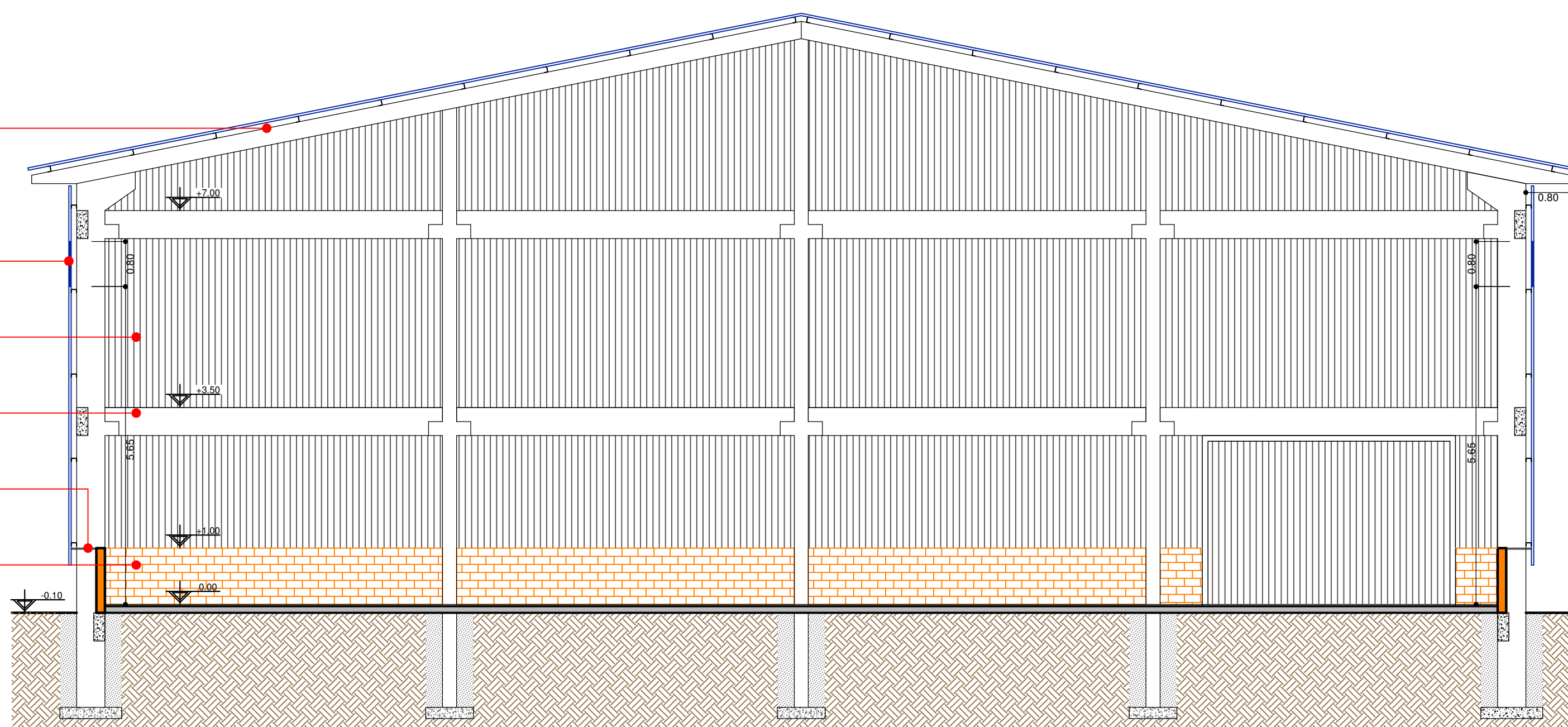

## CORTE C-C'

ESCALA ..... 1:75

## ARQUITETONICO



### MUNICÍPIO DE JARDINÓPOLIS

<b>PAVILHÃO INDUSTRIAL</b> ENDEREÇO DA OBRA: Lotes Rurais 393 e 406, Linha Barrinhas		ESCALA: INDICADA DATA: NOVEMBRO/2018
CONTEÚDO: Planta de Cobertura e Corte C	Nº DO PROJETO: 4.961	ÁREA: 1.003,25 m <sup>2</sup>
RESPONSÁVEL TÉCNICO PELO PROJETO: <b>Weiller Werner Wichnovski</b> Engenheiro Civil	CREA-SC: 139768-9	PROJETO ARQUITETÔNICO: <b>AR 03</b> PAVILHÃO INDUSTRIAL.dwg