

LAVATÓRIO COM COLUNA SUSPensa EM LOUÇA BRANCA EQUIPADO COM TORNEIRA ACIONADA POR ALAVANCA OU SENSOR DE PRESENÇA

BARRA DE APOIO RETA EM AÇO INOX, DIÂMETRO 4CM, COMPRIMENTO 0,60CM INSTALADA NA POSIÇÃO VERTICAL

PORTA A SER COLOCADA DIMENSÕES: 0,90x2,10m PORTA SEMI-OCA (PADRÃO MÉDIO), ESPESSURA 3,5CM, ACABAMENTO LAQUEADO COR BRANCA

ÁREA DE MANOBRÁ PARA GIRO DE 360º DIÂMETRO DE 1,50M

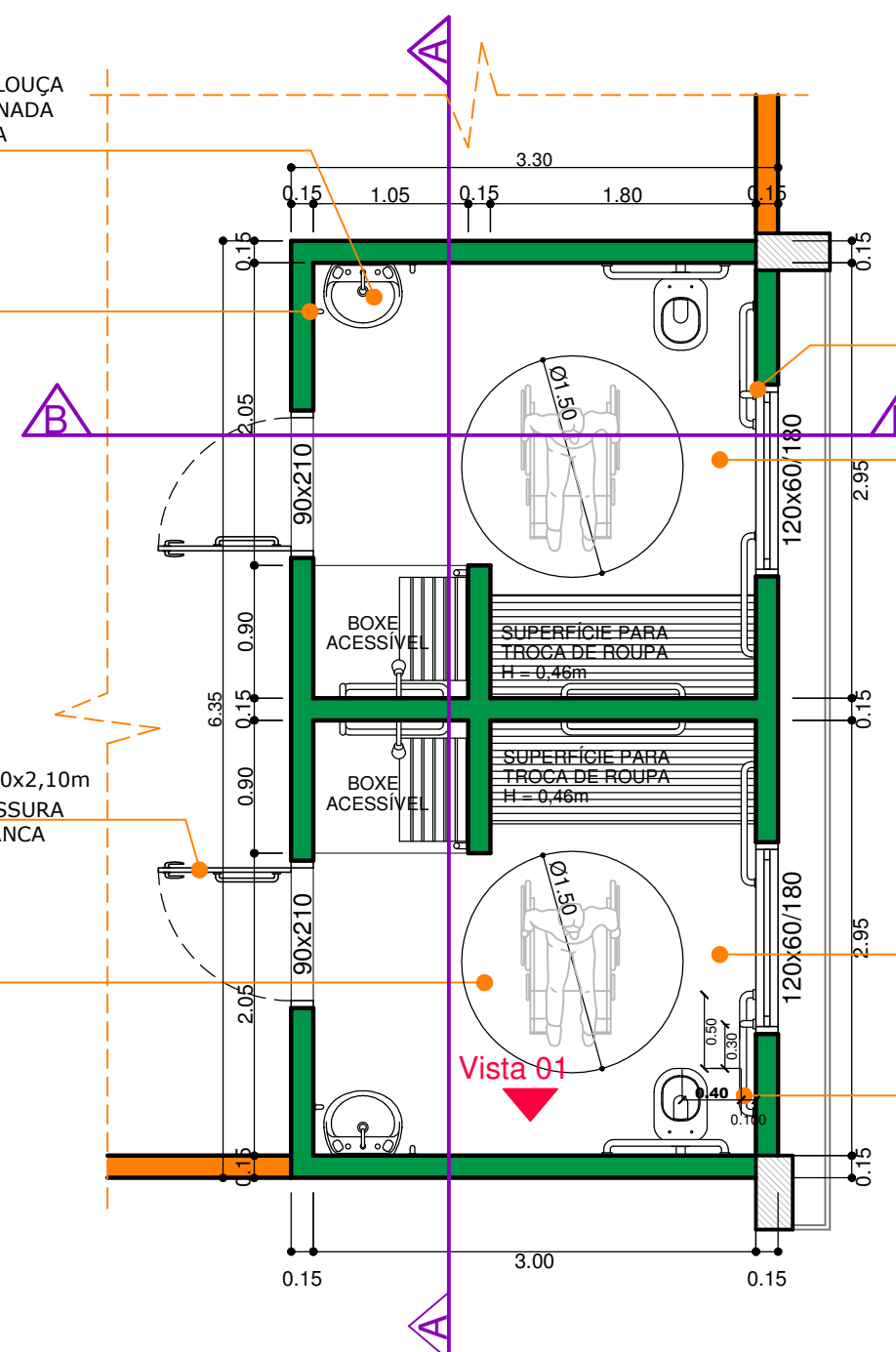

BARRA DE APOIO RETA EM AÇO INOX, DIÂMETRO 4CM, COMPRIMENTO 0,80CM INSTALADA NA POSIÇÃO VERTICAL 0,10M ACIMA DA BARRA HORIZONTAL (EIXO DA BARRA)

BENHEIRO FEMININO ADAPTADO
A: 8,85m²
P: Concreto Polido

BENHEIRO MASCULINO ADAPTADO
A: 8,85m²
P: Concreto Polido

BARRAS DE APOIO RETA EM AÇO INOX, DIÂMETRO 4CM, COMPRIMENTO 80CM INSTALADA NA POSIÇÃO HORIZONTAL A 0,75M DO PISO ACABADO (EIXO DA BARRA)

PLANTA BAIXA
DETALHE SANITÁRIO ACESSÍVEL
ESCALA 1:50

REVESTIMENTO CERÂMICO INSTALADO NA ALTURA TOTAL DAS PAREDES INTERNAS DO SANITÁRIO

BARRA DE APOIO EM AÇO INOX, DIÂMETRO DE 4CM, COMPRIMENTO DE 60CM, INSTALADO NA VERTICAL A 0,90M DO PISO ACABADO

LAVATÓRIO COM COLUNA SUSPensa EM LOUÇA BRANCA

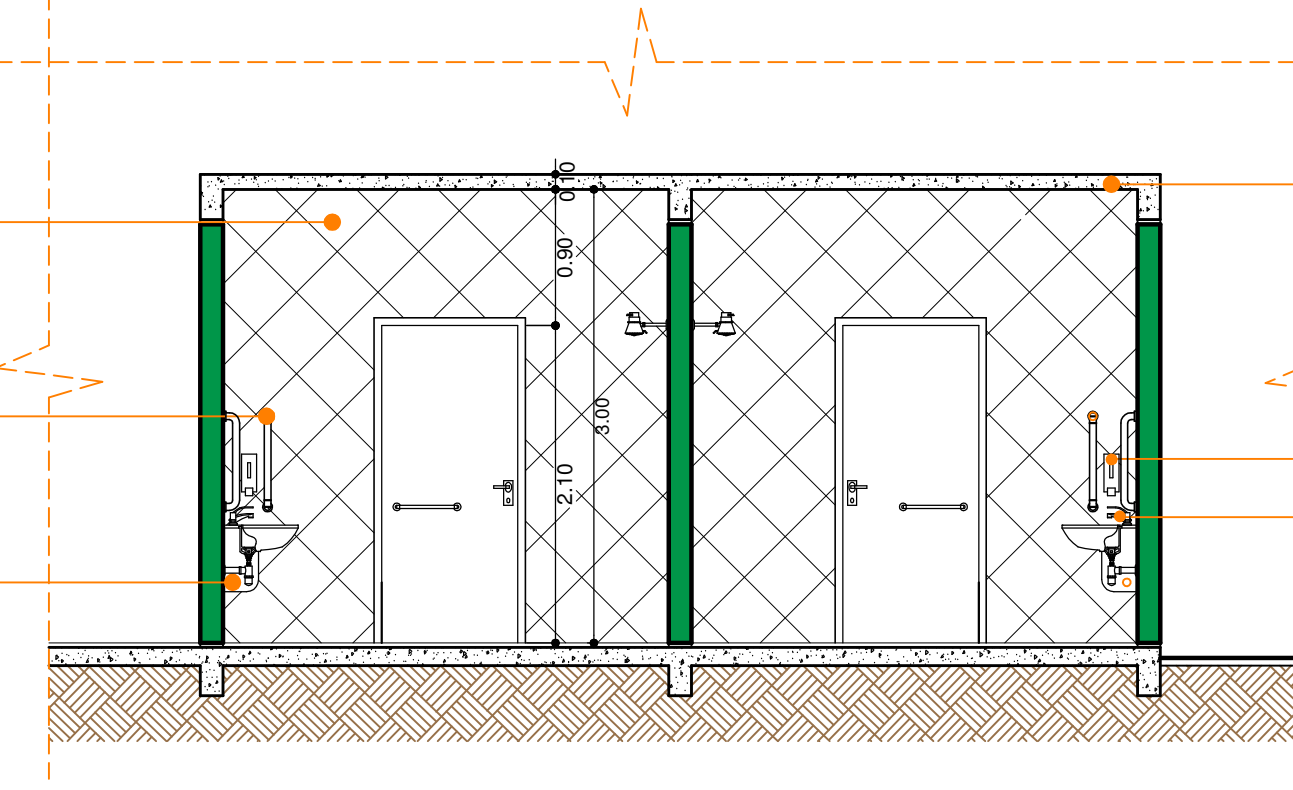

CORTE A-A'
DETALHE SANITÁRIO ACESSÍVEL
ESCALA 1:50

LAJE

PORTA SABONETE LÍQUIDO INSTALADO A NO MÍNIMO 4CM DE DISTÂNCIA DA BARRA DE APOIO VERTICAL

TORNEIRA METÁLICA PARA LAVATÓRIO, ACIONAMENTO POR ALAVANCA (FORÇA MÁXIMA 23N)

REVESTIMENTO CERÂMICO INSTALADO NA ALTURA TOTAL DAS PAREDES INTERNAS DO SANITÁRIO

PORTA (CONFORME DETALHE)

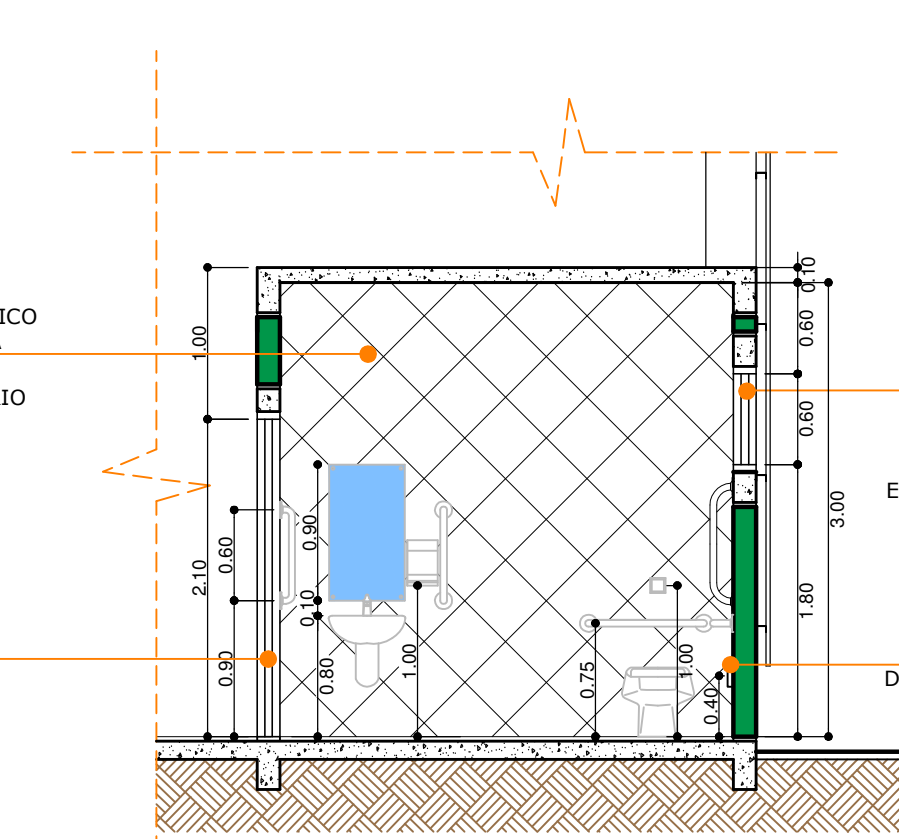

CORTE B-B'
DETALHE SANITÁRIO ACESSÍVEL
ESCALA 1:50

JANELA DIMENSÕES: 1,20x0,60m

DISPOSITIVO DE ALARME DE EMERGÊNCIA PARA SANITÁRIO (BOTÃO DE ACIONAMENTO) INSTALADO A 0,40M DO PISO ACABADO EM COR CONTRASTANTE COM O REVESTIMENTO DE PAREDE E PELO MENOS UMA DAS DIMENSÕES MAIOR QUE 2,5CM (SEM FIO)

REVESTIMENTO CERÂMICO INSTALADO NA ALTURA TOTAL DAS PAREDES INTERNAS DO SANITÁRIO

VÁLVULA DE DESCARGA, ACABAMENTO CROMADO COM ACIONAMENTO COM FORÇA MENOR QUE 23N INSTALADA A 1,00M DO PISO ACABADO (CENTRO DA VÁLVULA) DEVE SER ADEQUADA A PCD

BARRA DE APOIO RETA EM AÇO INOX, DIÂMETRO 4CM, COMPRIMENTO 0,70CM INSTALADA NA POSIÇÃO VERTICAL 0,10M ACIMA DA BARRA HORIZONTAL (EIXO DA BARRA)

BARRAS DE APOIO RETA EM AÇO INOX, DIÂMETRO 4CM, COMPRIMENTO 0,80CM INSTALADA NA POSIÇÃO HORIZONTAL A 0,75M DO PISO ACABADO (EIXO DA BARRA)

BACIA SANITÁRIA PARA PCD, EM LOUÇA BRANCA, INCLUSO ASSENTO SANITÁRIO, ALTURA MÁXIMA DE 46CM

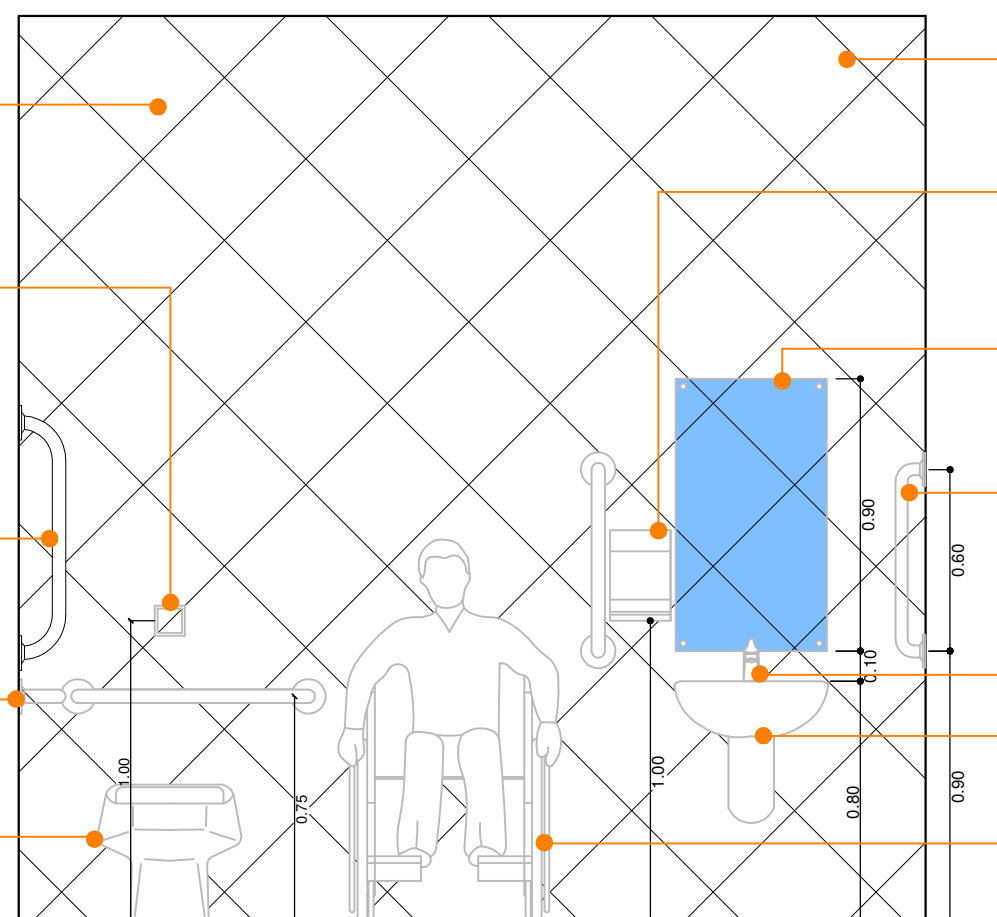

REVESTIMENTO CERÂMICO INSTALADO NA ALTURA TOTAL DAS PAREDES INTERNAS DO SANITÁRIO

DISPENSER PARA PAPEL TOALHA INTERFOLHADO, BRANCO, INSTALADO A 1,00M DE ALTURA DO PISO ACABADO

ESPELHO CRISTAL 4MM, FIXADO COM BOTONETES METÁLICOS, A 0,90M DO PISO ACABADO. DIMENSÕES: 0,50M X 0,90M

BARRA DE APOIO EM AÇO INOX, DIÂMETRO DE 4CM, COMPRIMENTO DE 60CM, INSTALADO NA VERTICAL A 0,90M DO PISO ACABADO

TORNEIRA METÁLICA PARA LAVATÓRIO, ACIONAMENTO POR ALAVANCA (FORÇA MÁXIMA 23N)

LAVATÓRIO COM COLUNA SUSPensa EM LOUÇA BRANCA

ÁREA DE TRANSFERÊNCIA

SANITÁRIO ADAPTADO
ESCALA 1:25
VISTA 01

PORTA SEMI-OCA (PADRÃO MÉDIO), ESPESSURA 3,5CM, ACABAMENTO LAQUEADO COR BRANCA

PUXADOR HORIZONTAL EM AÇO INOX, DIÂMETRO DE 4CM, COMPRIMENTO DE 40CM, INSTALADO A 0,90M DO PISO ACABADO

MAÇANETA COM PUXADOR DE ALAVANCA INSTALADA EM ALTURA ENTRE 0,90M E 1,10M O PUXADOR DEVERÁ TER NO MÍNIMO 10CM DE COMPRIMENTO

REVESTIMENTO RESISTENTE A IMPACTOS CHAPA DE AÇO INOX, ALTURA MÍNIMA DE 40CM

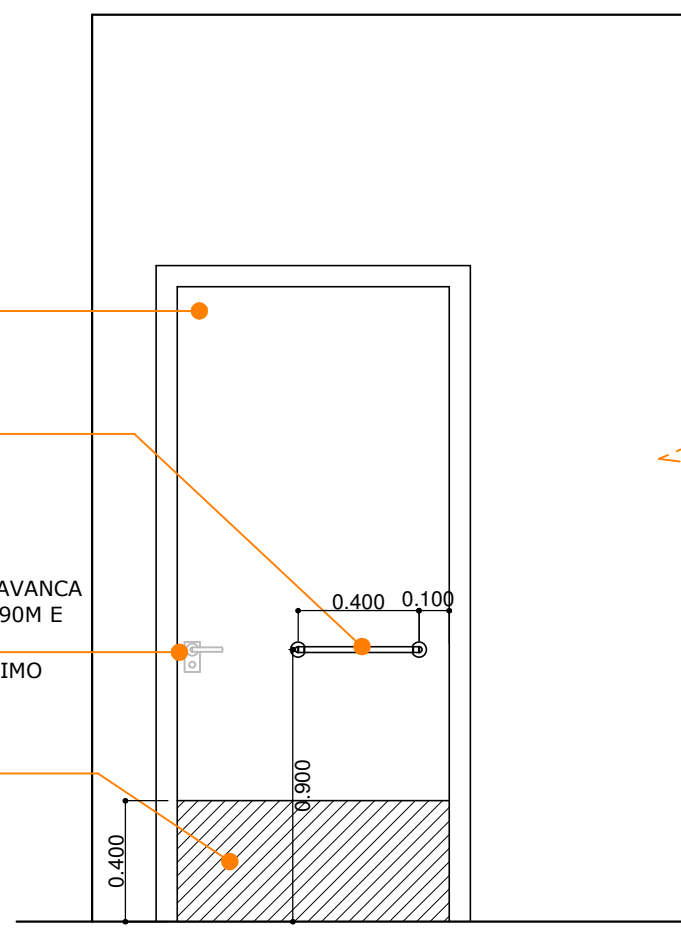

PORTA BANHEIRO ADAPTADO
ESCALA 1:25
VISTA INTERNA

PORTA SEMI-OCA (PADRÃO MÉDIO), ESPESSURA 3,5CM, ACABAMENTO LAQUEADO COR BRANCA

PLACA EM ACRÍLICO, INFORMAÇÃO VISUAL, CANTOS ARREDONDADOS DIMENSÕES: 0,20M x 0,30M CONFORME NBR 9050/2015

PLACA EM ACRÍLICO, INFORMAÇÃO VISUAL E TÁTIL (BRAILE), CANTOS ARREDONDADOS DIMENSÕES: 0,10M x 0,20M CONFORME NBR 9050/2015

MAÇANETA COM PUXADOR DE ALAVANCA INSTALADA EM ALTURA ENTRE 0,90M E 1,10M O PUXADOR DEVERÁ TER NO MÍNIMO 10CM DE COMPRIMENTO

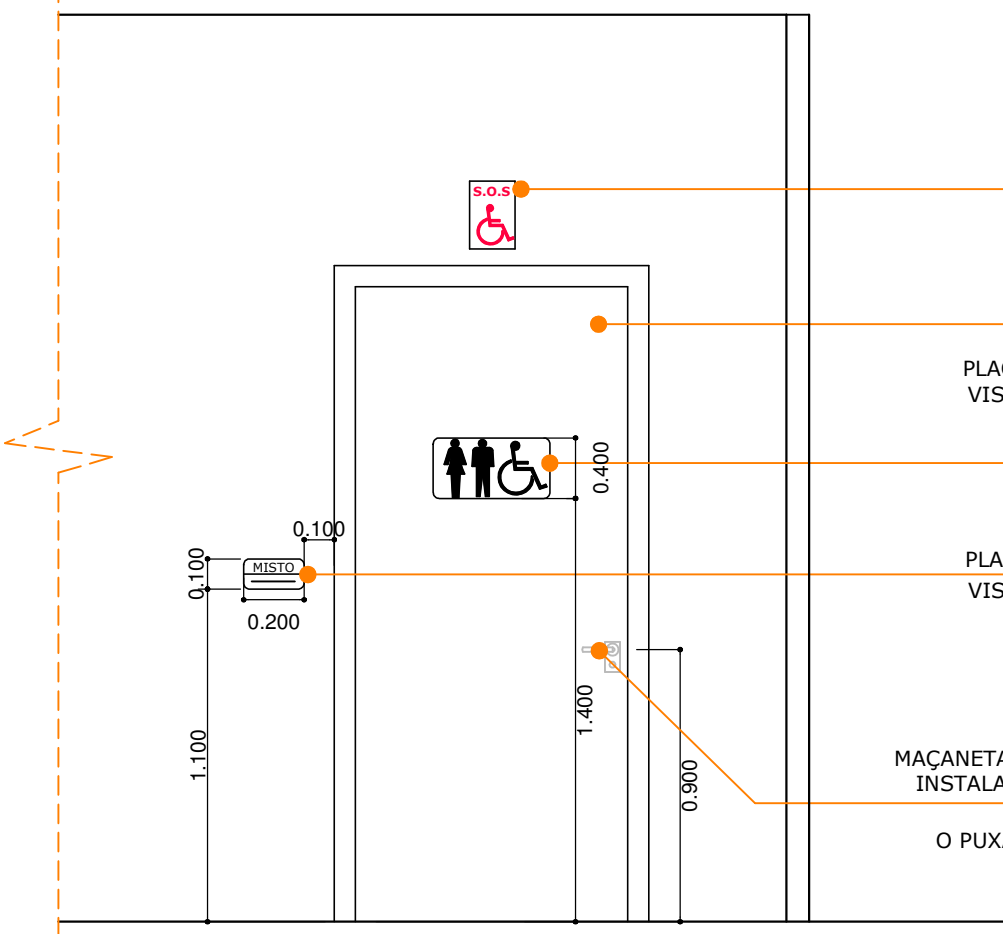

PORTA BANHEIRO ADAPTADO
ESCALA 1:25
VISTA FRONTAL

DETALHES ACESSIBILIDADE
ESCALA INDICADA

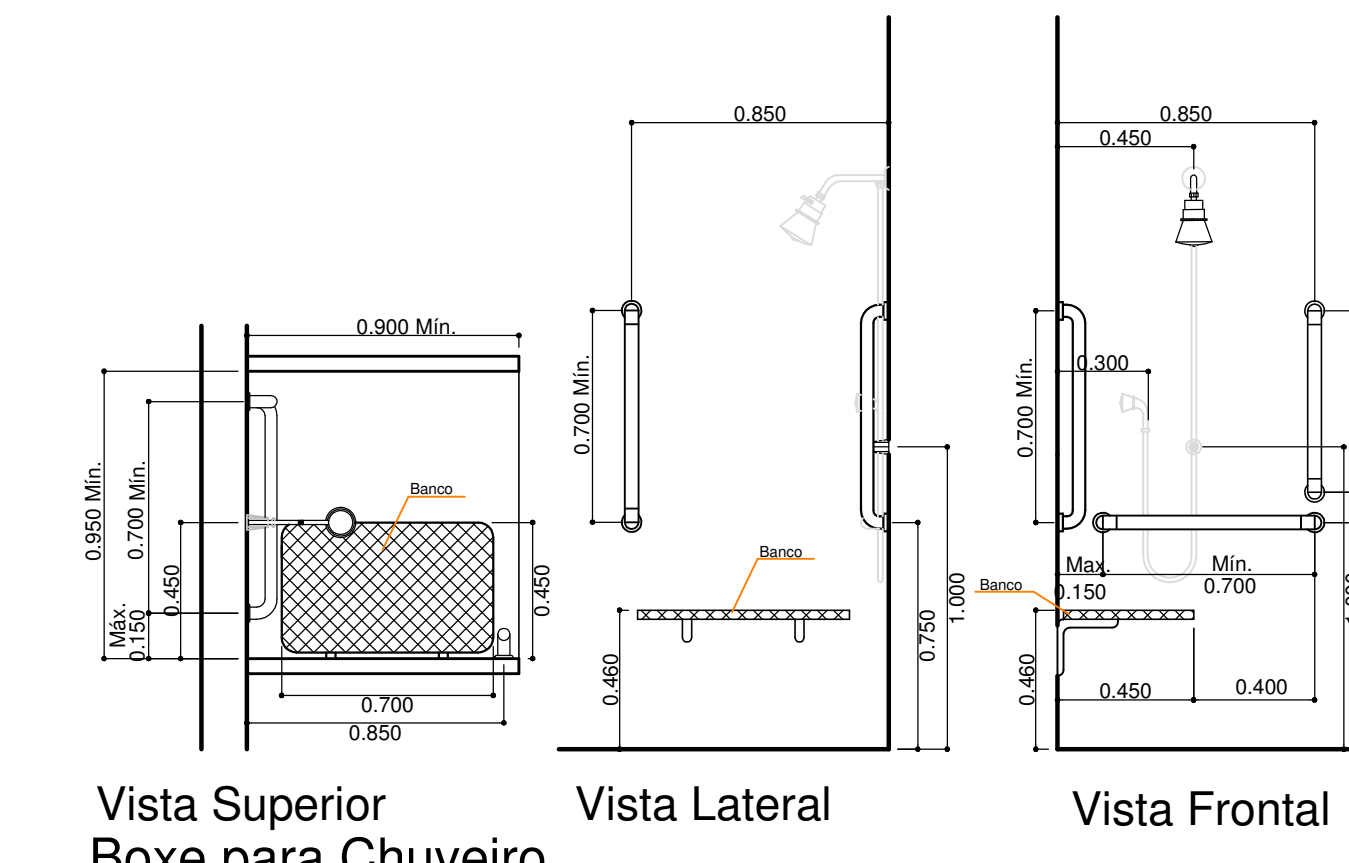
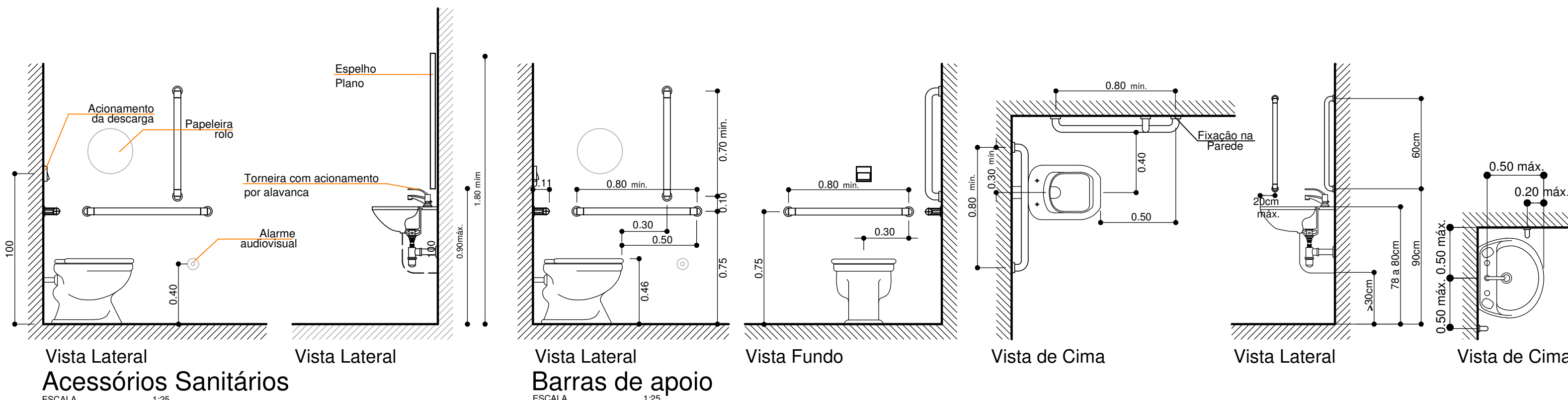

ACESSIBILIDADE

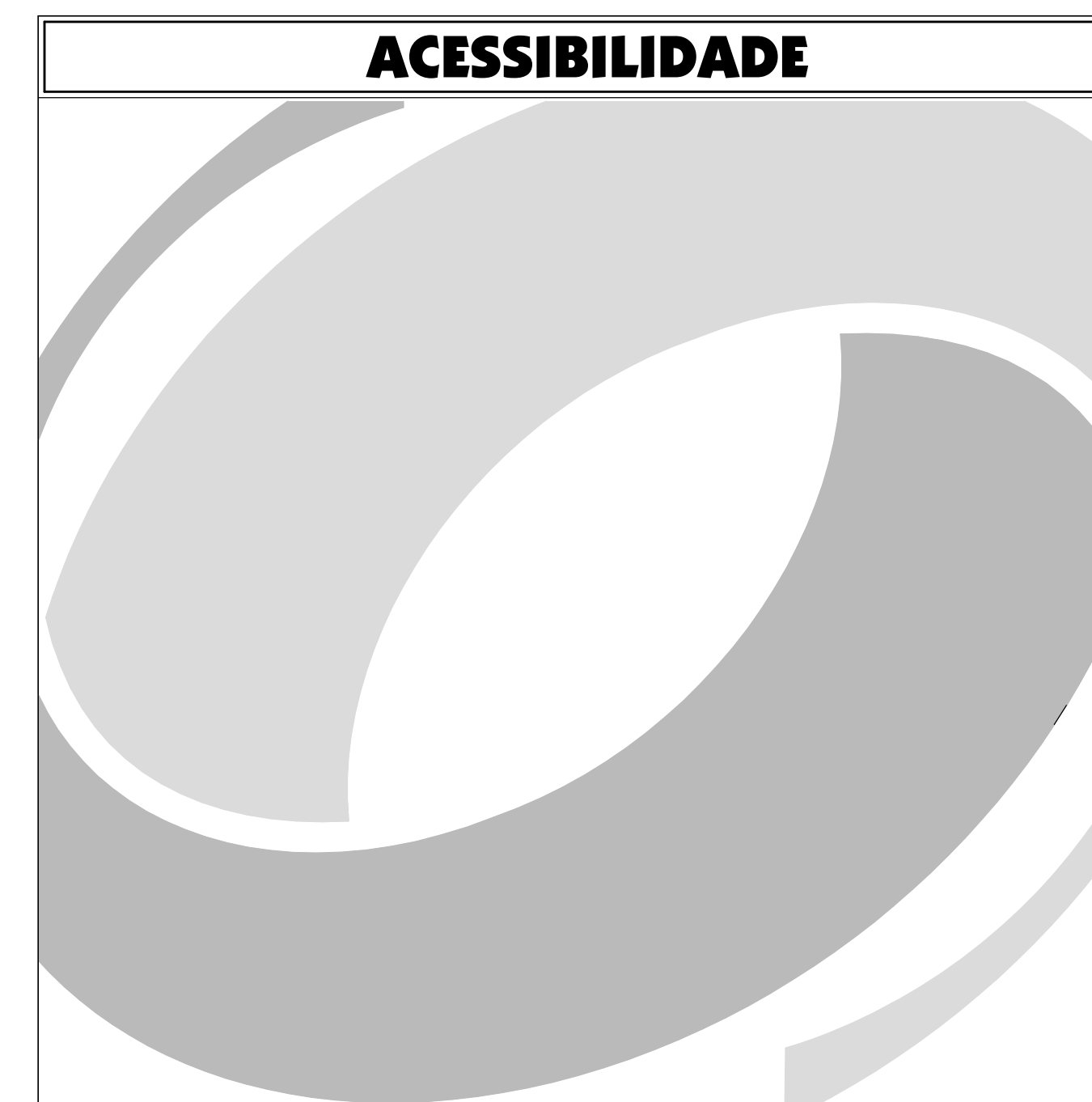

MUNICÍPIO DE JARDINÓPOLIS

DESCRIÇÃO: PAVILHÃO INDUSTRIAL	ESCALA: INDICADA
ENDEREÇO DA OBRA: Lotes Rurais 393 e 406, Linha Barrinhas	DATA: NOVEMBRO/2018
CONTEÚDO: Detalhes Acessibilidade	ÁREA: 1.003,25 m ²
RESPONSÁVEL TÉCNICO PELO PROJETO: Weiller Werner Wichnovski Engenheiro Civil	DESENHISTA: Vericiane ARQUIVO: PavilhaoIndustrial.dwg

CREA-SC: 139768-9