

**PROFESSOR SERIES INICIAIS - FUNDAMENTAL**

**INSTRUÇÕES**

Este Caderno de Questões contém 20 questões, constituídas com cinco opções (A, B, C, D, E) e uma única resposta correta. Em caso de divergência de dados e/ou de defeito no Caderno de Questões, solicite providências ao fiscal de sala.

Você receberá o Cartão Resposta, no qual serão transcritas as respostas do Caderno de Questões, com caneta esferográfica de tinta azul ou preta, de acordo com as orientações de preenchimento abaixo:

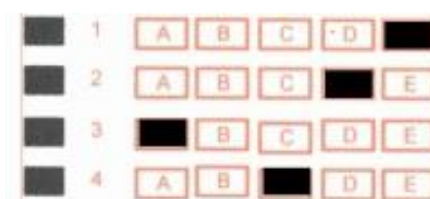

Após o preenchimento do Cartão Resposta com as respostas do Caderno de Questões, o candidato deverá assinar o mesmo.

**Durante a realização das provas é vedado:**

- consultar livros, códigos, manuais, impressos ou quaisquer anotações ou equipamentos eletrônicos;
- a comunicação entre os candidatos;
- ausentar-se da sala sem a companhia de um fiscal;
- a ingestão de alimentos e bebidas, com exceção de água acondicionada em embalagem plástica transparente sem rótulos e/ou etiquetas;
- entregar a prova e o cartão resposta antes de decorrida 45 (quarenta e cinco) minutos do seu início.
- o uso de relógio de qualquer tipo e aparelhos telefônicos, qualquer equipamento elétrico ou eletrônico, bonés, chapéus e porte de qualquer tipo de arma.

A interpretação das questões é parte integrante da prova, não sendo permitido aos fiscais de sala auxiliar na interpretação.

A saída da sala de prova, com a entrega do Caderno de Questões e Cartão Resposta, somente será permitida depois de transcorrido 45 minutos do início da mesma.

Ao concluir a prova e o preenchimento do Cartão Resposta, entregue o Caderno de Questões e o Cartão Resposta ao fiscal de sala. A não entrega de qualquer um dos itens especificados acima, implicará na eliminação do candidato do Processo Seletivo.

O tempo de duração total da prova é de uma hora e trinta minutos (1:30) horas, incluído o tempo para preenchimento do Cartão Resposta.

O candidato poderá anotar suas respostas no gabarito disponível na última página do caderno de questões para conferir com o gabarito oficial.

Os 3 últimos candidatos ao terminarem a prova deverão permanecer juntos em sala para, juntamente com os fiscais de sala assinar a folha ata, o verso dos cartões respostas, o lacre dos envelopes que guardarão os Cartões Resposta e os Cadernos de Questões.

A desobediência a qualquer uma das determinações constantes do Edital de Processo Seletivo, do presente Caderno de Questões e de preenchimento do Cartão Resposta, implicará na eliminação do candidato do Processo Seletivo.

**BOA SORTE.**

# Português

01. “Na mata verde as árvores pedem socorro.” A frase anterior atribui características próprias de seres humanos a seres inanimados. Esse recurso expressivo denomina-se:

- a) elipse
- b) polissíndeto
- c) metonímia
- d) onomatopeia
- e) prosopopeia

02. Uma das alternativas abaixo utiliza uma palavra fora de seu contexto. Marque-a:

- a) Foi deferido o pedido do jovem.
- b) O réu foi discriminado pelo juiz.
- c) O concerto da orquestra será hoje à noite.
- d) O assento do carro estava torto.
- e) O mandato do candidato foi cassado.

03, Dadas as frases:

1-Na última copa, os brasileiros ficaram decepcionados.

2-Na última copa, os cidadãos brasileiros ficaram decepcionados.

Os vocábulos sublinhados são classificados, respectivamente, como:

- a) substantivo e advérbio
- b) substantivo e adjetivo
- c) advérbio e substantivo
- d) adjetivo e substantivo
- e) adjetivo e advérbio

04. Assinale a assertiva em que o emprego do plural está incorreto:

- a) joão-ninguém= joões-ninguém
- b) azul-marinho = azuis-marinho
- c) guarda-chuva = guarda-chuvas
- d) bem-te-vi = bem-te-vis
- e)alto-falante= alto-falantes

05. “Do que a terra, mais ***garrida***, teus risonhos lindos campos têm mais flores...” (Hino Nacional Brasileiro). O termo em destaque tem como sinônimo:

- a)amada
- b)enfeitada
- c)sólida
- d)frutífera
- e)acessível

## Matemática

6. A casa é rosa ou a lanchonete verde. Se o café é azul, então o parque não é cinza. Se a lanchonete é verde, então o parque é cinza. Ora o café é azul. Logo:

- (a)A casa é rosa ou a lanchonete é verde
- (b) A casa é rosa e a lanchonete não é verde.
- (c) O café é azul e a casa não é rosa
- (d) A casa não é rosa ou a lanchonete não é verde
- (e) O café é azul e o parque é cinza.

7. Marta aplica R\$ 4000,00 a uma taxa de juros de 4% ao mês a juros simples por um período de 5 meses. A quantia adquirida por ela foi aplicada novamente por 2 meses a juro composto de 2% ao mês. Qual o montante ao final da segunda aplicação:

- (a) R\$ 4993,92.
- (b) R\$ 5035,44
- (c) R\$ 4980,34
- (d) R\$ 5123,44
- (e) R\$ 5345,35

8. Uma progressão aritmética apresenta 20 termos sendo o primeiro termo é igual a 5 e apresenta razão igual a 4. Qual a soma dessa progressão aritmética:

- (a)788.
- (b)868.
- (c)860.
- (d)858.

(e)900.

9. Na alimentação de 80 cabras por um período de 70 dias foram utilizados 4480kg de feno, nas mesmas proporções quantos kg de feno seria necessário para alimentar 100 cabras por 90 dias:

- (a)5400 kg.
- (b)6320 kg.
- (c)6450 kg.
- (d)5900 kg.
- (e)7200 kg.

10. Gustavo fez um quadrado de 22cm de lado, ao observar o quadrado percebeu que o mesmo era pequeno para o fim que lhe desejava, então quadruplicou a medida e refez o quadrado. Qual o perímetro do novo quadrado?

- (a)100cm
- (b)190cm
- (c)267cm
- (d)352cm
- (e)400cm

## Conhecimentos Específicos

11. Quatro Pilares da Educação baseados no Relatório para a UNESCO da Comissão Internacional sobre Educação para o Século XXI:

- a) Valorizar, preservar, recomeçar, transformar.
- b) Genético, afetivo, cognitivo, social.
- c) Brincar, cuidar, educar e conhecer.
- d) Conhecer, brincar, viver e compartilhar.
- e) Aprender a conhecer, aprender a fazer, aprender a viver, aprender a ser.

12. A criança ao iniciar o processo de alfabetização sem possuir noções de posição e orientação espacial pode apresentar os seguintes problemas de aprendizagem:

- I. Não respeitar os limites da folha.
- II. Ter dificuldade em respeitar a ordem das letras, na palavra e das palavras na frase.
- III. Incapacidade de locomover os olhos no sentido esquerdo-direito, pulando uma ou mais linhas durante a leitura.
- IV. Esbarrar em objetos e pessoas.
- V. Dificuldade para se organizar com seu material escolar.

Estão corretas as afirmativas:

- a) I, III, IV e V.
- b) II, IV, V.
- c) I, II, III e V.

- d) I, II, III, IV e V.
- e) I, III e V.

13. Intimidação sistemática é um dos fatores que influenciam o alto índice de evasão escolar. Conforme a Lei nº 13.185/2015, refere-se a “todo ato de violência física ou psicológica, intencional ou repetitiva que ocorre sem motivação evidente, praticado por indivíduo ou grupo, contra uma ou mais pessoas com o objetivo de intimidá-la, causando dor e angústia à vítima, em uma relação de desequilíbrio de poder entre as partes envolvidas”. Intimidação sistemática é mais conhecida como:

- a) Discriminação.
- b) Bullying.
- c) Preconceito.
- d) Racismo.
- e) Desigualdade.

14. Pensador que afirma não haver interferência de fatores ambientais e hereditários nas capacidades de raciocínio. Para ele, a cada estágio completado o indivíduo adquire novas capacidades e constrói seu próprio conhecimento a partir de suas descobertas, em contato com o mundo e objetos.

- a) João Pestalozzi
- b) Jean Piaget
- c) Burrhus Frederic Skinner
- d) Henri Wallon
- e) Paulo Freire

15. Documento que afirma a implementação da Educação Inclusiva reconhecendo a necessidade de providenciar educação para as crianças, jovens e adultos com necessidades especiais dentro do sistema regular de ensino:

- a) Declaração de Dakar.
- b) Declaração Universal dos Direitos Humanos.
- c) Declaração de Jontiem.
- d) Declaração de Incheon.
- e) Declaração de Salamanca.

16. De acordo com a Base Nacional Comum Curricular a alfabetização é um processo que devera ser desenvolvido até o:

- a) Segundo ano do Ensino Fundamental.
- b) Quarto ano do Ensino Fundamental.
- c) Primeiro ano do Ensino fundamental.
- d) Terceiro ano do Ensino Fundamental.
- e) Quinto ano do Ensino Fundamental.

17. Tendo como referencia a Teoria da Psicogênese da Língua e Escrita, de Emília Ferreiro, pode-se considerar que uma criança que escreve CADRA para a palavra CADEIRA se encontra na seguinte fase de alfabetização:

- a) Silábico-alfabético
- b) Pré-alfabético
- c) Pré-silábico
- d) Alfabético
- e) Silábico

18. A educação escolar brasileira é dividida em níveis, segundo a LDB, artigo 21:

- a) Educação Infantil e Ensino Fundamental.
- b) Educação Básica e Educação Superior.
- c) Ensino Médio e Ensino Superior.
- d) Ensino Fundamental e Ensino Médio.
- e) Educação Infantil, Ensino Fundamental e Ensino Médio.

19. São modalidades de ensino, conforme a LDB:

- I. Educação Especial
- II. Educação profissional e Tecnológica
- III. Educação Infantil
- IV. Educação de Jovens e Adultos
- V. Educação a Distância

Estão corretas as afirmativas:

- a) I, III e V.
- b) I, II e IV.
- c) I, II, IV e V.
- d) III e V.
- e) Todas alternativas estão corretas.

20. Considera-se Competências Gerais da Base Nacional Comum Curricular para acompanhar o desenvolvimento dos alunos desde a Educação Infantil até o Ensino Médio:

- a) Empatia e cooperação.
- b) Argumentação
- c) Autoconhecimento e autocuidado
- d) Pensamento científico, crítico e criativo
- e) Todas as alternativas estão corretas.